

# 職場見学ツアー

「子育ても家庭も大事。だけど働きたい…」このように  
 子育てと仕事の両立を悩むあなたのために、**職場見学・座談会**を開催します。  
 地元の職場を見学して、子育てと仕事を両立して活躍する女性職員の方の  
 お話を聞いて、働くための第一歩を踏み出してみませんか？

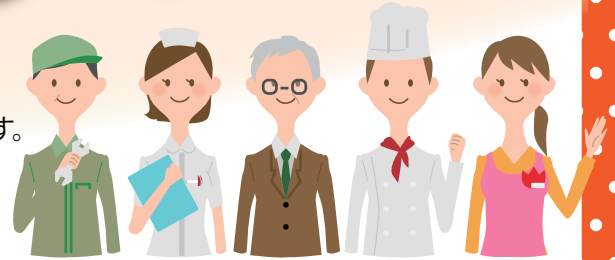

## 日程一覧

コース	日時	見学時間	到着時間	見学場所	締切日
<b>A</b>	2/20(火) 【集合】9:30	10:30~11:30	12:15	【介護事業所】 夢のみずうみ村(山口) 山口市中尾木乃787番地1	2/16(金) 12:00 ※託児を利用される方は 2/13(火) 12:00
<b>B</b>	2/27(火) 【集合】9:30	10:00~11:00	11:30	【総合業務請負】 サマンサジャパン 株式会社山口営業所 山口市吉敷下東1丁目3-1	2/23(金) 12:00 ※託児を利用される方は 2/20(火) 12:00

### 職場見学ツアー詳細

集合場所	YICスタジオ 1Fロビー ※訪問企業へはタクシーで移動します。 ※上記の場所での集合、解散のできる方に限ります。	※当日の服装 華美でない服装
募集人数	各コース5名迄 ※事前申込制。ただし、締切前に定員に達した場合、事前に締め切ることがあります。	
持参物	筆記用具 ※履歴書不要	
対象	<ul style="list-style-type: none"> <li>・結婚、出産等により離職した女性等</li> <li>・長期間、職に就いていない女性等</li> </ul>	
お申込み お問合せ	学校法人YIC学院宇部新川キャンパス 宇部市上町一丁目3番10号 (JR宇部新川駅より徒歩1分) <b>TEL : 0836-35-1777</b> (担当:石田) (受付時間: 平日 9時~17時) <b>FAX : 0836-35-1711</b>	



子育て中でも安心の託児付！(無料)

小さなお子様がいらっしゃる方も託児サービス付(就学前児童対象)で、安心して参加することができます。

【託児場所】 新山口駅南 チビッコきらめき保育園  
〒754-0014 山口市小郡高砂町3-10 伸光ビル

※ただし、託児人数が定員に達した場合、お断りする場合がございます。



QRコードからも  
お申込みいただけます



## 職場見学ツアーお申込み書 (FAX : 0836-35-1711)

フリガナ 氏名	住所 〒		
性別 男・女	年齢 歳	希望コース	A・B
連絡先 ( )	メール		
無料託児サービス使用の有無 (どちらかにチェック☑をつけてください)	<input type="checkbox"/> あり <input type="checkbox"/> なし	託児 利用人数 ( ) 名	(男・女 歳 カ月) (男・女 歳 カ月)